29
ЯНВАРЯ
CROCUS CITY HALL
Дмитрий
МАЛИКОВ
'45
КОНЦЕРТ
В ДЕНЬ
РОЖДЕНИЯ
ОТЧЕТ ПО ИТОГАМ КОНЦЕРТА

Дата и место

29 января Дмитрий Маликов отметил свой юбилей на сцене Крокус Сити Холла!

Об артисте

29 января 2015 года самому романтичному певцу российской сцены Дмитрию Маликову исполнилось 45 лет! Свой юбилей артист решил отпраздновать на сцене CROCUS CITY HALL вместе со своими друзьями и поклонниками. Поэтому собравшимся в этот вечер гостям удалось не только увидеть неповторимый концерт, но и лично поздравить именинника с Днем рождения, тем более, шампанское абсолютно бесплатно наливали всем желающим!

В этот день звучали лучшие песни Дмитрия, которых предостаточно собралось в копилке артиста. И тому подтверждением являются многочисленные премии и награды: от Monte Carlo Music World, фестивалей Песня года и «Золотой граммофон» до премий «Овация» и многих других. С уверенностью можно сказать, что не одно поколение жителей нашей огромной страны, выросло и продолжают расти на песнях Дмитрия. Конечно, и любители инструментальной музыки не остались в стороне. Лучшие композиции программы PIANOMANIЯ в сопровождении симфонического оркестра Москвы «Русская Филармония» под управлением дирижера из Швеции Ульфа Ваденбрандта придали вечеру торжественную изысканность.

Концерт

Концерт состоялся 29 января и был разбит на две части. Первую половину шоу Дмитрий решил посвятить классической музыке. За вечер музыкант несколько раз отметил, что он все больше тяготеет именно к инструментальной классике и готов был бы играть ее весь вечер, но обойти эстрадные хиты было бы не правильно.

Почти после каждого номера поклонники артиста заваливали своего любимца букетами цветов, многочисленными подарками и письмами, которые Дмитрий торжественно пообещал прочитать. Основную долю поклонников пришедших на концерт составляли, конечно же, представительницы прекрасного пола, самых разных возрастов, начиная от совсем маленьких и заканчивая дамами в возрасте.

Концерт

Концерт

Концерт

Всех гостей, пришедших в этот вечер, ждали приятные подарки и сюрпризы. Одним из них стал новый альбом инструментальной музыки Дмитрия Маликова CAFÉ SAFARI, который был подарен каждому зрителю. Поздравить музыканта приехали и многие коллеги, среди них Владимир Пресняков, Анна Семенович, шведский пианист Роберт Уэллс. Специальный номер приготовила и Стефания Маликова.

По признанию юбиляра, ранее в его репертуаре было не слишком много дуэтов, поскольку он привык быть единоличником на сцене, но сейчас певец открыт к новым экспериментам и совместному творчеству. В подтверждении своих слов Дмитрий торжественно объявил премьеру дуэтной песни с очаровательной Анной Семенович под названием «25 часов», которая в скором будущем будет звучать на многих радиостанциях страны.

Концерт

Еще одним подарком для зрителей стало совместное выступления с Владимиром Пресняковым-младшим. Старые друзья, которые знакомы уже 40 лет исполнили песню-посвящение «Мой отец», в финале которой на сцену поднялись основатели музыкальных династий: Юрий Маликов и Владимир Пресняков-старший.

Но и на этом сюрпризы не закончились. Одним из самых важных подарков для юбиляра стал специально подготовленный номер единственной дочери Стефании. Девушка совместно с танцевальным коллективом исполнила песню Fergie «A Little Party Never Killed Nobody».

Концерт получился невероятно чистым и добрым. На протяжении всего вечера царило ощущение гармонии и настоящего праздника. Артист дарил всего себя любимому зрителю, а в ответ получал дружные крики «Браво!» и «С Днём Рождения!». Все гости вечера получили не только эстетическое удовольствие, но и духовное обогащение.

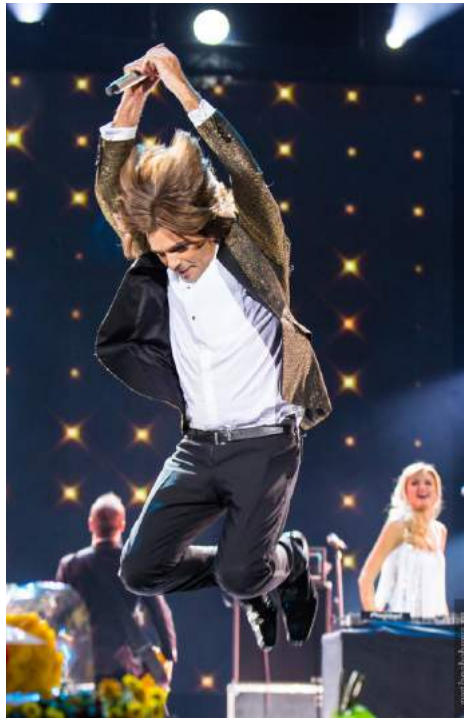

Сценография

Специально к этому концерту были созданы высокотехнологические декорации международного уровня. Декорации поражали размахом, креативностью и были неотъемлемой частью музыкального представления. На светодиодных экранах транслировались образы, передающие эмоциональный накал каждой песни. Концерт прошел на высшем уровне!

Спасибо нашим партнерам

Организатор

«МСМ Групп» — это ассоциация профессионалов в сфере развлечений и шоу-бизнеса. Синергия ведущих независимых концертно-промоутерских агентств, ведущих рекорд-лейблов, билетного агентства и специализированного рекламного агентства.

За время своего существования концертные агентства, входящие в структуру «МСМ Групп», подготовили и провели выступления лучших российских и зарубежных групп и исполнителей на лучших концертных площадках и стадионах, таких как: Спортивный Комплекс «Лужники», Спортивный Комплекс «Олимпийский», Государственный Кремлевский Дворец, Крокус Сити Холл, Московский Международный Дом Музыки, МХАТ им. Горького, клуб Arena Moscow и многих других.

www.msmgroup.ru

Организатор

Организатор

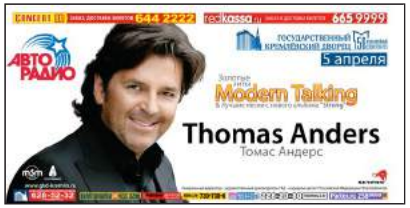

Фотографии с наших концертов

Фотографии с наших концертов

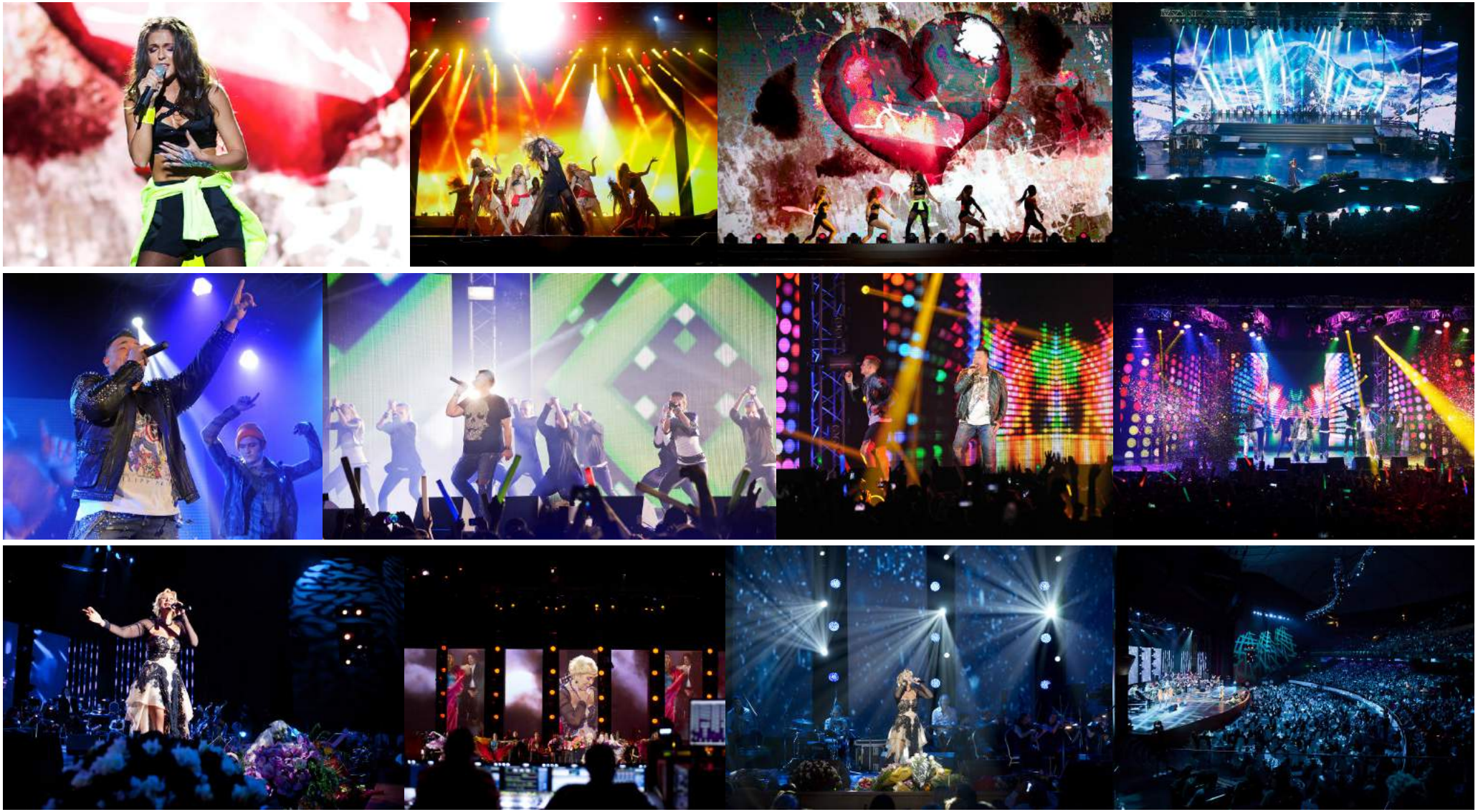

Фотографии с наших концертов

Фотографии с наших концертов

Фотографии с наших концертов

Фотографии с наших концертов

Фотографии с наших концертов

Контакты

ООО «МСМ ГРУПП»

Скрастин Александр
+ 7 985 231 88 08
oskar@m-rec.ru

Сенкевич Анастасия
+ 7 985 119 11 33
ns@m-rec.ru