24 ОКТЯБРЯ
CROCUS CITY HALL

СЕВАРА

ПИСЬМА, СЛОВА И ФРАЗЫ...

ОТЧЕТ ПО ИТОГАМ КОНЦЕРТА

Дата и место

5 октября в Crocus City Hall Севара выступила с большим сольным концертом.
Название концертной программы — «Письма, слова и фразы...»

Об артисте

Севара — звезда мирового уровня. В ее репертуаре можно услышать песни на английском, русском и узбекском языках в различных жанрах: соул и джаз, этника и рок, дрим-поп и кавер-версии на эстрадную классику. Певица тесно связана сразу с двумя гигантами world music: англичанином Питером Гэбриелом и французом Гектором Зазу. Гэбриел открыл Севару миру в начале 2000-х, пригласив тогда еще студентку Ташкентской консерватории на свой фестиваль WOMAD и лейбл RealWorld, а затем в свое мировое турне Growing Up. Зазу продюсировал западный дебют Севары «Yol Bolsin», который вышел в 2003-м на том же RealWorld.

Об артисте

Севара является обладательницей престижной премии BBC World Music Awards в категории «Best Asian Artist». Участие в проекте Первого канала «Голос» принесло Севаре массовую популярность среди российских слушателей. 2013 год стал для певицы весьма удачным и плодотворным. Севара выступила с большими сольными концертами более, чем в 30 городах России и СНГ. А в столице состоялось сразу два аншлаговых концерта в один день, где Севара презентовала свой второй русскоязычный альбом «Письма», очень быстро набравший популярность среди поклонников.

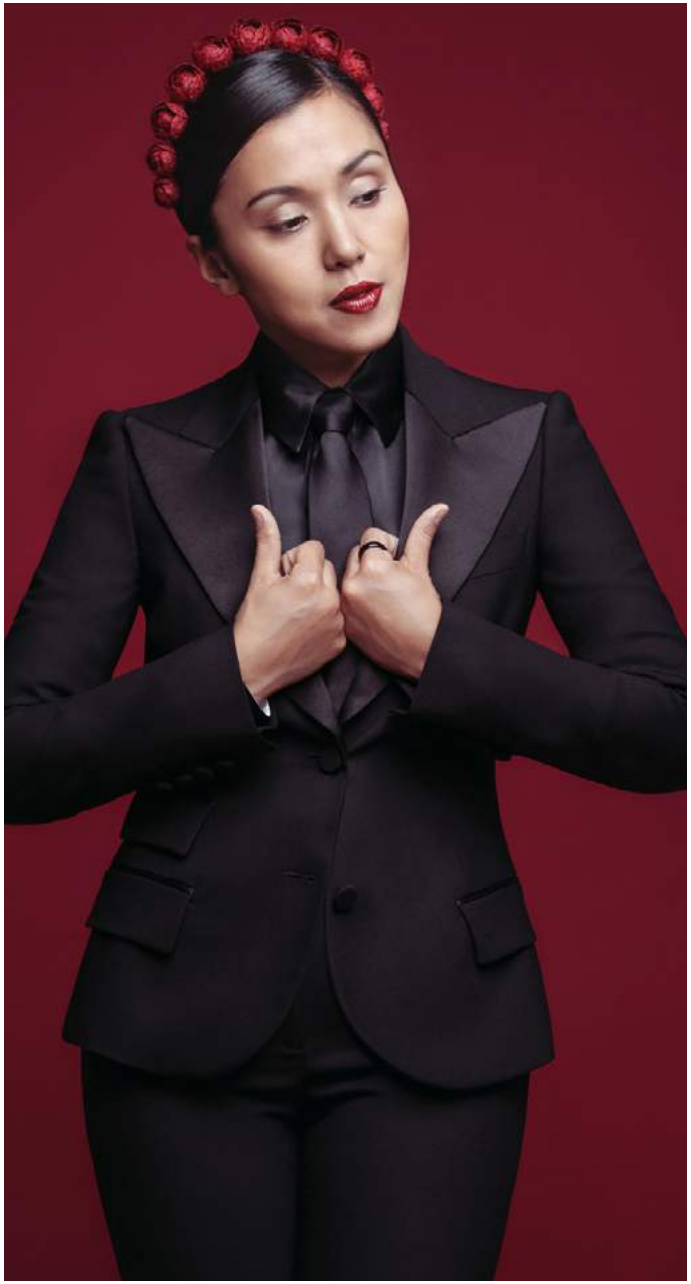

Об артисте

«Письма» не обошелся без участия таких профессионалов из мира музыки, как Oliver M. Smith и Paul Corkett, работавший с Placebo, The Cure, Nick Cave, Tori Amos, Suede и др. Основная работа над этим альбомом проходила на английских студиях. Изначально материалом для альбома «Письма» послужил англоязычный альбом. Авторами русских текстов стали: Павел Евлахов, Константин Арсенев, Александр Вулых, Вадим Степанцов, Александр Бадажков, Вячеслав Бутусов. С последним Севара дуэтом исполнила песню «Письма». Недавно Севара выпустила 2 новых клипа на песни «Там нет меня» и «Найти и потерять».

Концерт

Концертная программа Севары каждый раз уникальна и представляет собой смесь восточной и западной культур. Голосу Севары подвластно всё. Убедиться в этом можно было 24 октября в Крокус Сити Холле. Певица представила композиции с нового альбома «Письма», прославленные хиты, ранее покорившие жюри на шоу «Голос», а также несколько композиций в жанре world music.

Концерт

Неожиданным сюрпизом для поклонников стало исполнение песни «Прости» с Юрием Розумом. Юрий Александрович Розум — российский пианист, народный артист России, лауреат международных конкурсов, солист Московской Государственной филармонии, президент Международного благотворительного фонда Юрия Розума, академик РАЕН, профессор и заведующий кафедрой специального фортепиано Российской Академии музыки им. Гнесиных.

Концерт

«Лёгкая, тонкая, очень глубокая, искренняя... Ее так приятно слушать, вникать, волноваться, переживать... Спасибо Севаре за возможность окунуться в волшебство ее исполнения. За такие простые, но такие близкие каждому тексты. Успехов тебе, Севара, и ай да спасибо».

— Из репортажа с концерта музыкального портала musecube.org

«Резюмируя концерт в первую очередь хочется отметить невероятный вокал Севары, ее по-настоящему божественный дар — голос. Концерт этой звезды — редкая возможность получать в наше время от вокала исполнителя глубокое музыкальное эстетическое удовольствие, чувствовать его энергетику и доброту сердца через голос, а не атрибуты шоу-бизнеса. Также стоит отметить достойный репертуар, состоящий из серьезных и что очень важно разнообразных по мелодии и жанрам песен».

— Из репортажа с концерта МИА «Музыка»

Сценография

Специально к этому концерту были созданы высокотехнологические декорации международного уровня. Декорации поражали размахом, креативностью и были неотъемлемой частью музыкально представления. На светодиодных экранах транслировались образы, отражающие эмоциональный накал каждой песни. Концерт прошел на высшем уровне!

Спасибо нашим партнерам

Организатор

«МСМ Групп» — это ассоциация профессионалов в сфере развлечений и шоу-бизнеса. Синергия ведущих независимых концертно-промоутерских агентств, ведущих рекорд-лейблов, билетного агентства и специализированного рекламного агентства.

За время своего существования концертные агентства, входящие в структуру «МСМ Групп», подготовили и провели выступления лучших российских и зарубежных групп и исполнителей на лучших концертных площадках и стадионах, таких как: Спортивный Комплекс «Лужники», Спортивный Комплекс «Олимпийский», Государственный Кремлевский Дворец, Крокус Сити Холл, Московский Международный Дом Музыки, МХАТ им. Горького, клуб Arena Moscow и многих других.

www.msmgroup.ru

Организатор

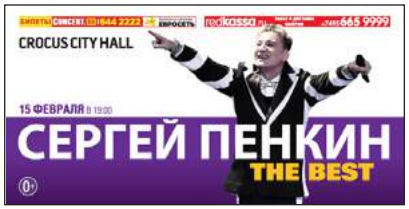

Организатор

Фотографии с наших концертов

Фотографии с наших концертов

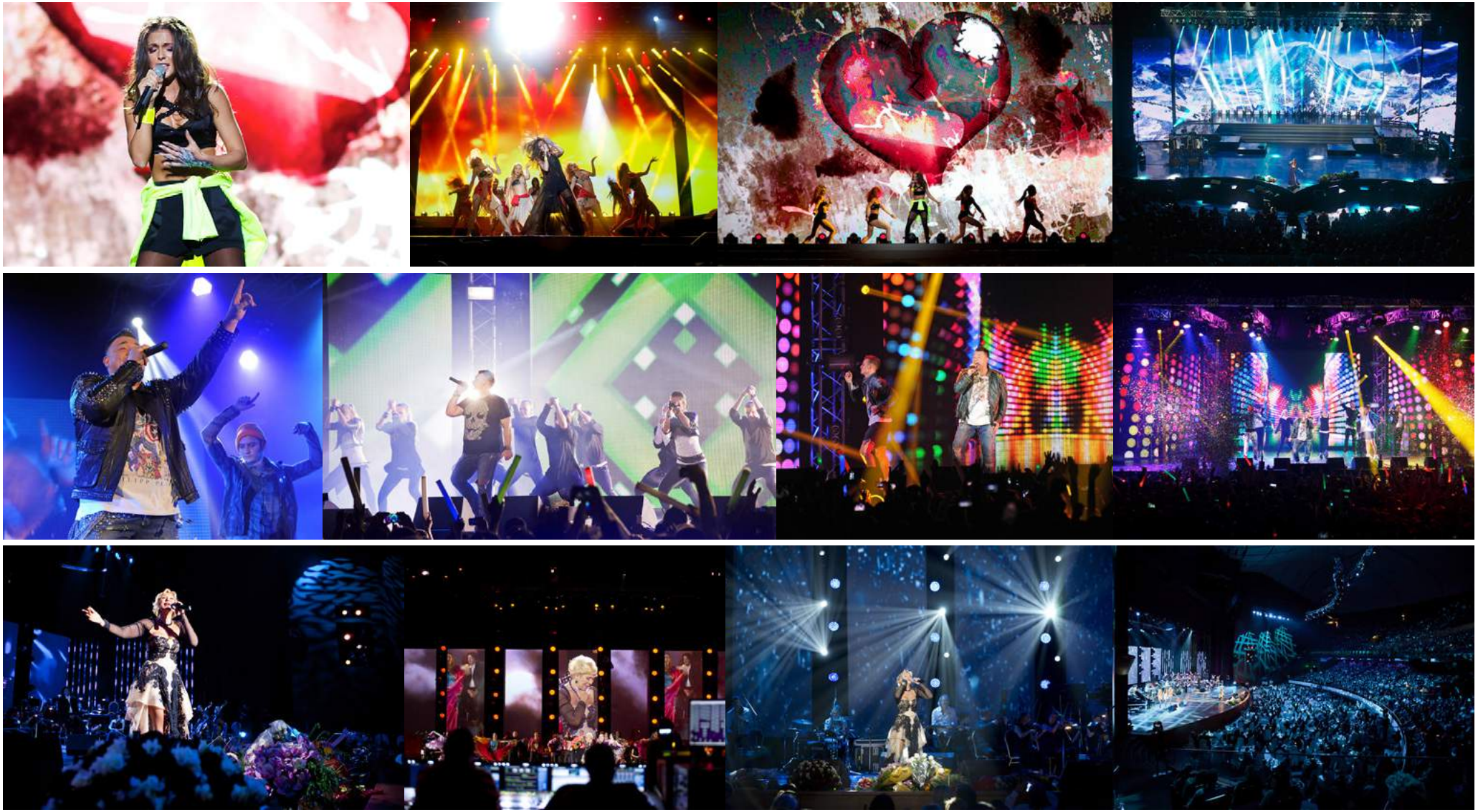

Фотографии с наших концертов

Фотографии с наших концертов

Фотографии с наших концертов

Фотографии с наших концертов

Фотографии с наших концертов

Контакты

ООО «МСМ ГРУПП»

Скрастин Александр
+ 7 985 231 88 08
oskar@m-rec.ru

Сенкевич Анастасия
+ 7 985 119 11 33
ns@m-rec.ru