# 10 ФЕВРАЛЯ
## CROCUS CITY HALL

КОНЦЕРТ
В ДЕНЬ
РОЖДЕНИЯ

# СЕРГЕЙ ПЕНКИН

«Счастье близко»

ОТЧЕТ ПО ИТОГАМ КОНЦЕРТА

# Дата и место

10 февраля в Crocus City Hall прошел концерт Сергея Пенкина «Концерт в День рождения». Позитив-шоу «Счастье близко».

# Об артисте

На счету Сергея двадцать больших сольных шоу, многочисленные гастроли за границей, мюзикл о себе и своей жизни, 13 альбомов и музыкальная коллекция, состоящая из 143 песен. Концерты Сергея Пенкина – это всегда завораживающие шоу, поражающие красотой и оригинальностью. Сергей умеет очаровывать публику своим потрясающим сценическим образом с шокирующими костюмами ярких цветов и, конечно же, своим уникальным голосом – певец занесен в Книгу рекордов Гинесса как обладатель голоса с неповторимым по своей широте диапазоном в четыре октавы. Уникальный артист всегда идет в ногу со временем, делая при этом то, что подсказывает ему сердце.

# Концерт

Премьера новой программы прошла в день рождения певца, занесенного в книгу Гиннеса за диапазон в четыре октавы. Поэтому поток зрителей, несших роскошные букеты и ценные подарки артисту, оказался почти нескончаем. А после концерта Пенкин вышел к зрителям, и продолжил принимать подарки и раздавать автографы.

Особенность новой программы – большое количество авторских, написанных специально для Пенкина, песен. По большей части они прозвучали в первом отделении концерта – «Толкни меня ввысь», «Счастье близко», «За пеленой дождя» и др. Кроме того, Пенкин под аккомпанемент клавишных спел попурри из знаменитых шлягеров, с которых он начинал свою карьеру – от песен Магомаева до «Памяти Карузо».

Во втором отделении Пенкин пел оперные и опереточные арии, а также свой главный хит Feelings. Завершил концерт еще одной новой песней «Позови» и на бис еще раз – «Толкни меня ввысь».

- Я думал, как один человек может сделать приятным вечер для тысяч зрителей. И хочу, чтобы у нас была домашняя атмосфера, и было по-настоящему тепло.

Пенкин рассказал, что не спал ночью перед концертом, и сочинил стихотворение, которое тут же зачитал – про то, чтобы пошлость и хамство унеслись вдаль, а позитивное настроение присутствовало в «Крокусе». Для «домашнего» настроения Пенкин запел «К сожаленью, день рожденья только раз в году», и зал немедленно подхватил хором. В подарок ему поднесли праздничный торт, на что Сергей Пенкин признался, что до концерта две недели сидел на строгой кефирной диете, и после концерта сможет себе позволить торт.

# Концерт

Декорации на сцене представляли собой огромный задник на всю ширину сцены с изощренной видеопроекцией, кулисы-экраны с той же проекцией, и круглый приподнятый подиум, на котором артист предпочитал пританцовывать. Как обычно, Пенкин представил целую коллекцию авторских сценических костюмов, самым эффектным из которых стал светящийся голубыми огоньками пиджак и брюки.

Сергей Пенкин вновь проявил себя как выдающийся шоумен – он много разговаривал с публикой, шутил, пел а капелла и без микрофона, устраивал вокальные переклички со зрителями, и даже совершил масштабную проходку по длинному балкону «Крокуса», собирая цветы и одновременно исполняя «За пеленой дождя». Маршрут был настолько длинен, а цветов так много, что длительности одной песни не хватило, и Пенкин спел ее дважды. Певцу аккомпанировал ансамбль из ритм-секции, клавишных, перкашн, гитариста и двух бэк-вокалисток. Концерт прошел полностью живым звуком.

- Я не умею дружить с политиками и шоубизом, у меня к моим 52 годам нет ни одного звания, - ни заслуженного, ни народного артиста России, - и уже поздно. Пусть дают звания молодым артистам, как сейчас это происходит. Но я люблю зрителя. Как артист любит зрителя, так зритель любит артиста!

После этих самоироничных сетований Пенкин горестно спел «Арию мистера Х», чем вызвал поток комментариев восторженных зрителей: ему присудили звание «императора русской империи музыки» и посвятили сразу несколько стихотворений.

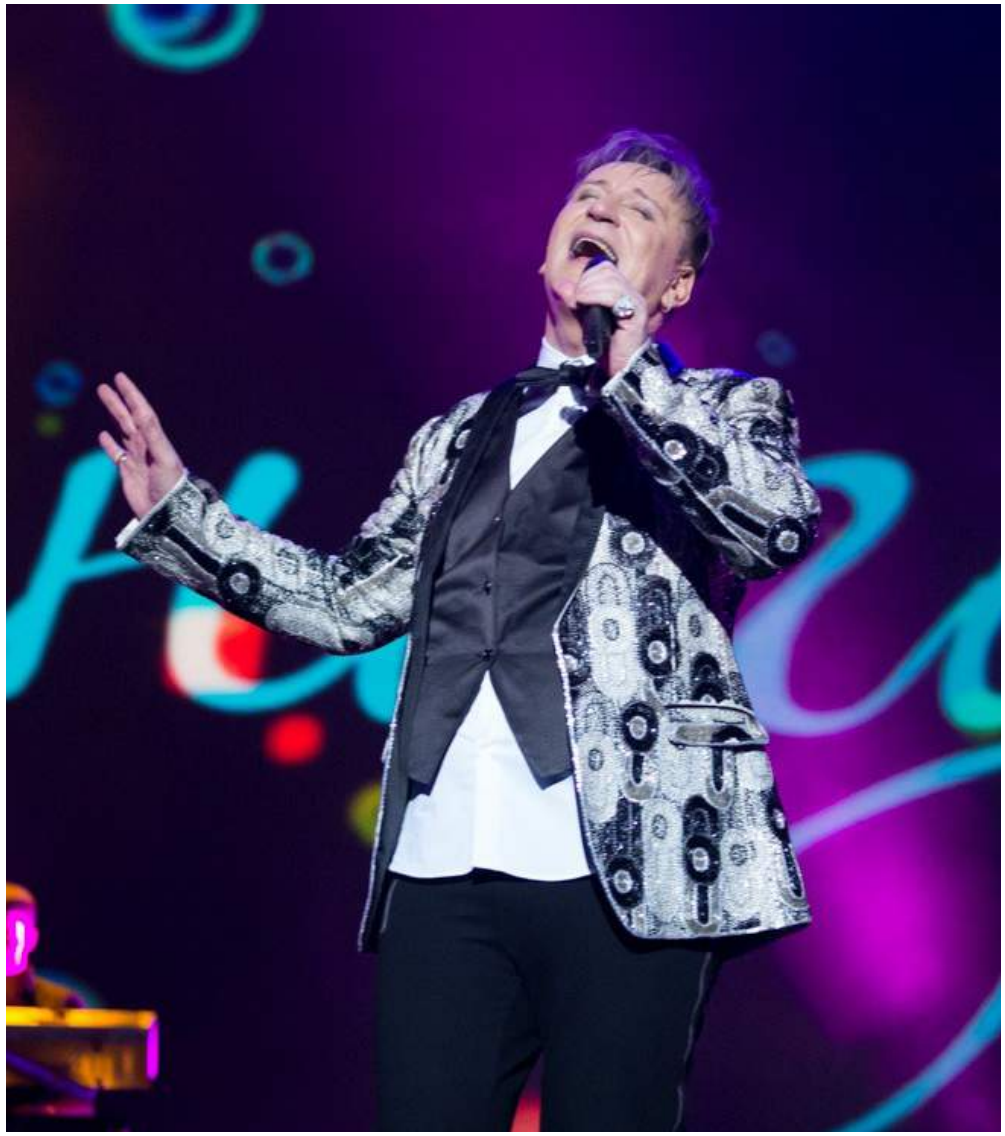

# Концерт

# Концерт

# Концерт

# Сценография

Специально к этому концерту были созданы высокотехнологические декорации международного уровня. Декорации поражали размахом, креативностью и были неотъемлемой частью музыкально представления. На светодиодных экранах транслировались образы, отражающие эмоциональный накал каждой песни. Концерт прошел на высшем уровне!

# Спасибо нашим партнерам

# Организатор

«МСМ Групп» — это ассоциация профессионалов в сфере развлечений и шоу-бизнеса. Синергия ведущих независимых концертно-промоутерских агентств, ведущих рекорд-лейблов, билетного агентства и специализированного рекламного агентства.

За время своего существования концертные агентства, входящие в структуру «МСМ Групп», подготовили и провели выступления лучших российских и зарубежных групп и исполнителей на лучших концертных площадках и стадионах, таких как: Спортивный Комплекс «Лужники», Спортивный Комплекс «Олимпийский», Государственный Кремлевский Дворец, Крокус Сити Холл, Московский Международный Дом Музыки, МХАТ им. Горького, клуб Arena Moscow и многих других.

www.msmgroup.ru

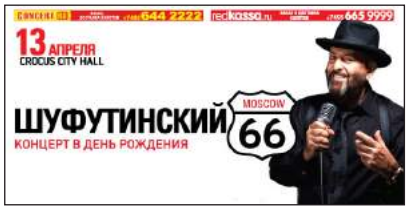

# Организатор

# Организатор

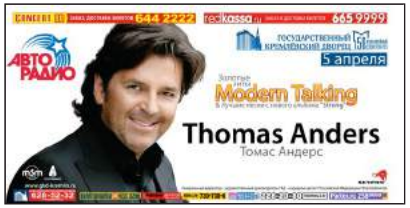

# Фотографии с наших концертов

# Фотографии с наших концертов

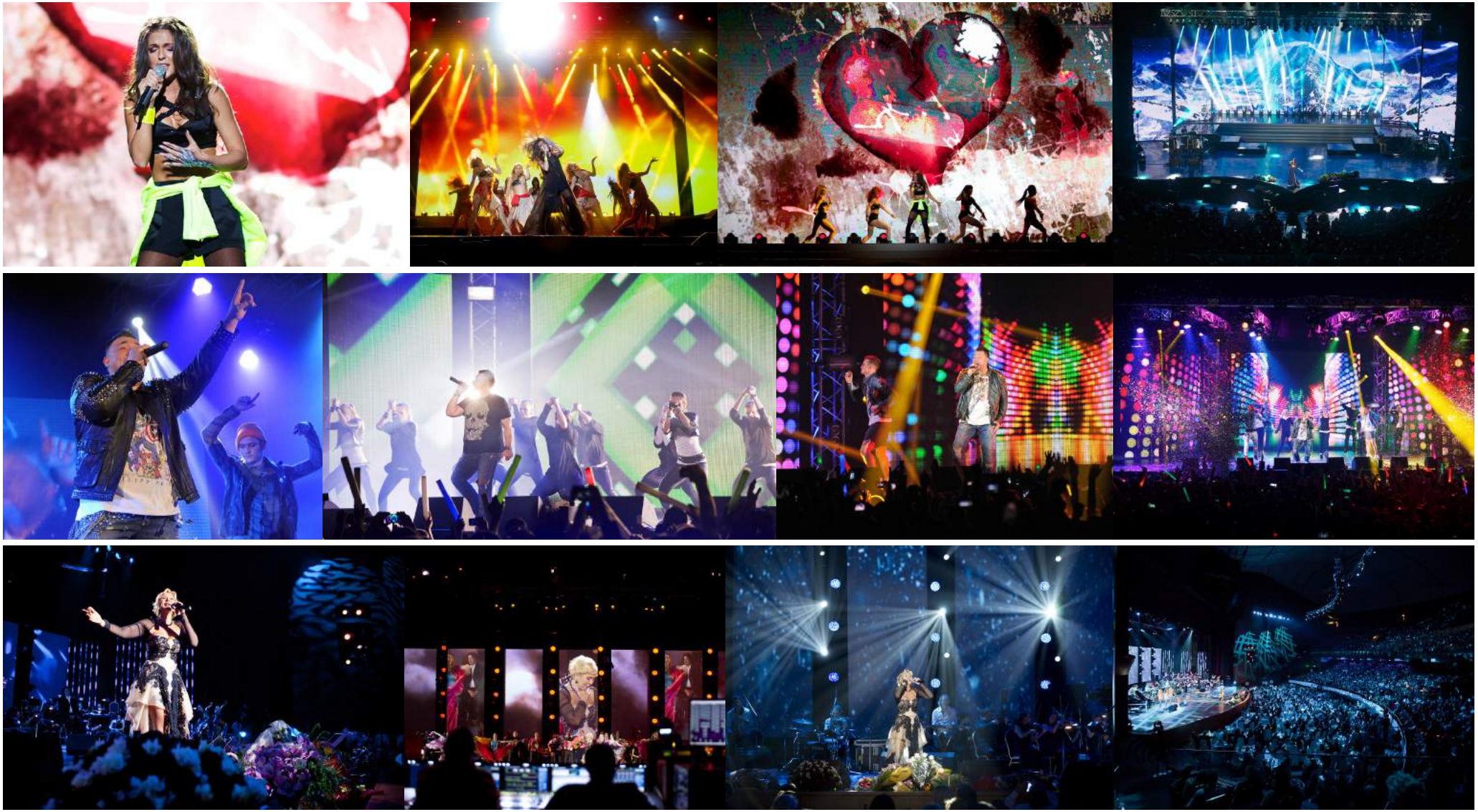

# Фотографии с наших концертов

# Фотографии с наших концертов

# Фотографии с наших концертов

# Фотографии с наших концертов

# Фотографии с наших концертов

# Контакты

ООО «МСМ ГРУПП»

Александр Скрастин
+ 7 985 231 88 08
oskar@m-rec.ru

Анастасия Сенкевич
+ 7 985 119 11 33
ns@m-rec.ru