Большой StandUp

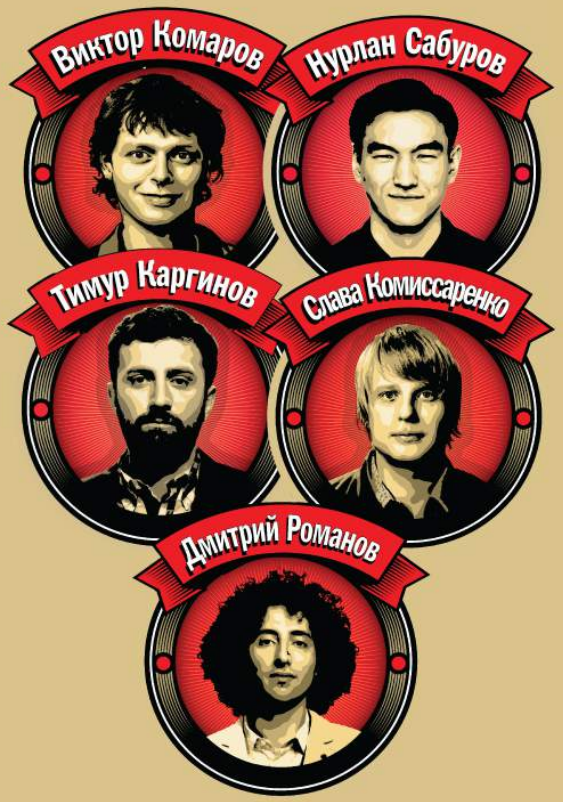

3 ОКТЯБРЯ
CROCUS CITY HALL

ОТЧЕТ ПО ИТОГАМ КОНЦЕРТА

Дата и место

В современном мире относиться к жизни с юмором – значит суметь найти выход из любой ситуации. Так считают и комики из шоу «Stand Up». 3 октября 2015 года у них состоялся первый большой концерт в Москве, который с аншлагом прошел в Crocus City Hall.

Об артисте

Одно из самых популярных шоу, отличающееся злободневным, ненавязчивым и остроумным юмором 3 октября представили зрителям Руслан Белый, Юлия Ахмедова, Слава Комисаренко, Дмитрий Романов, Виктор Комаров, Иван Абрамов, Стас Старовойтов, Тимур Каргинов, Нурлан Сабуров.

Особенность Stand Up – это способность ведущих говорить о простых вещах с непревзойденным юмором и без излишних ужимок. А главное – очень искренне. Это то, чем отличается российский стенд ап от западных аналогов. То, с чем зритель сталкивается каждый день, оборачивается перед ним новой и очень смешной стороной.

Концерт

Открыл концертную программу Виктор Комаров. Как новоиспеченный автовладелец он теперь тратит все деньги на свое средство передвижения, рассуждает о пользе единоборств для водителей, но все равно немного скучает по метро. Не обошла тема дороги и размышления комика об отношения с девушкой – это то еще приключение на скорости!

Следующим на сцену вышел Нурлан Сабуров. Он присоединился к команде Stand Up не так давно, но уже завоевал симпатию зрителей. Отчасти, наверно, из-за своего вкрадчивого голоса и брошенных среди основного монолога шуточек в зал. Комик поведал нам о сложностях переезда в Москву, поделился мнением о многодетных семьях и изменениях внешности. И даже пошутил относительно сложности своего имени – банальное подписывание стаканчиков для работников кофейни превращается в настоящую проблему.

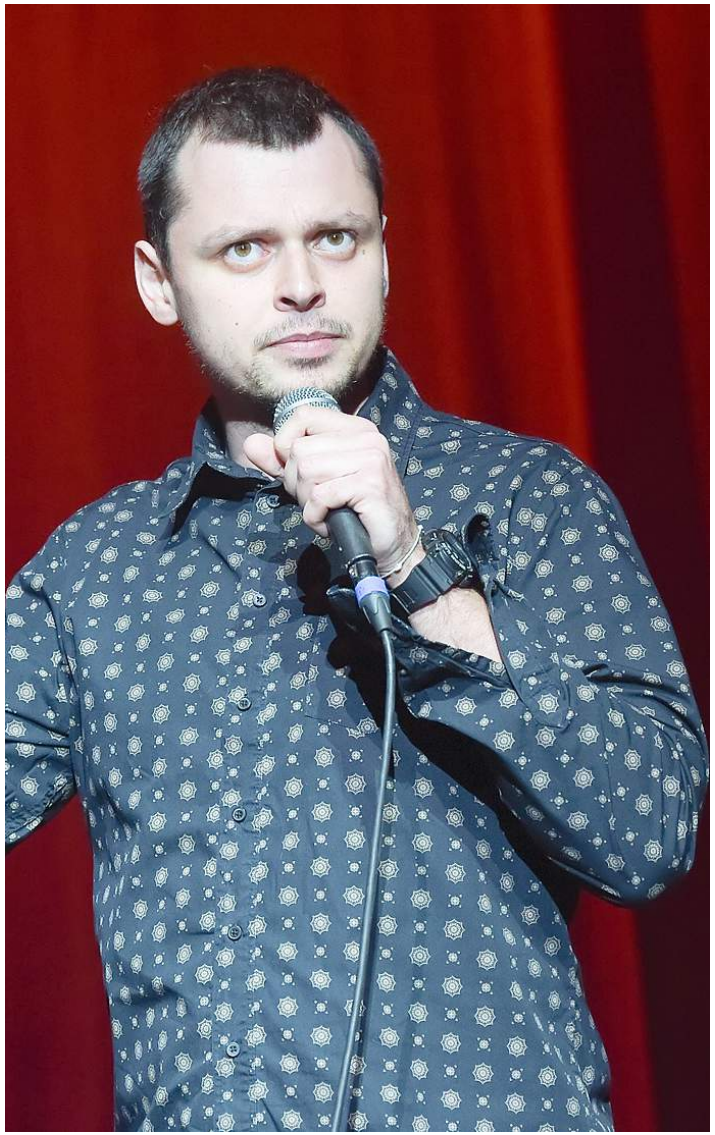

Концерт

Слава Комиссаренко недавно отметил 30-летие и в связи с этим решил поговорить о странных подарках на День рождения. А также затронул темы безвыходных проблем у девушек и личного самоутверждении. И под конец своего выступления рассказал, пожалуй, самую трогательную историю вечера про один из первых концертов шоу, на который пришли всего пять человек.

Юля Ахмедова – единственная девушка в проекте – как всегда начала с любимой фразы: «Мне уже 32, а я до сих пор не замужем». Впрочем, о недавно завершившихся неудачных отношениях Юля говорила не так уж и долго. Гораздо большего внимания в ее монологе заслужила тема рекламы, где девушка хлестко прошлась по всем рекламным роликам, вызвавшим интерес общественности.

Концерт

Тимур Каргинов, которого в шоу нарекли «единственный черным комиком», рассказал публике о своей неожиданной популярности, об отношениях с родителями, о футболе и необычных аксессуарах. Не обошлось в этом монологе и без упоминания нетленного хита «Слышь, ты чё такая дерзкая, а?».

После на сцене появился обладатель самой пышной прически в стендапе – Дмитрий Романов. Комик вышел не только поделиться со зрителями радостным событием – скорой свадьбой – но и поговорить о первых и единственных женах, о постаревшем Харатьяне и всех трудностях совместного проживания с девушкой.

Концерт

Стас Старовойтов – примерный семьянин – решил посвятить свое выступление обсуждению семьи и детей. Куда нужно ходить на новогодние утренники, как выбрать крестного для ребенка, как меняются отношения через десятки лет брака и как устроены женские форумы.

Музыкальный стендап представил публике Иван Абрамов. Комик решил в этот вечер исполнил свою мечту, поэтому, выйдя к залу, поприветствовал всех фразой «Привет, «Крокус»! Всегда мечтал это сказать». Иван в музыкальных классах поведал о своем недавнем походе с женой на концерт группы Metallica; о юных дарованиях, играющих классику; о музыке для детей и ее влиянии на взрослую психику. А в завершении предложил зрителям песню о добром и хорошем мире без злых людей. Интеллигентный юмор!

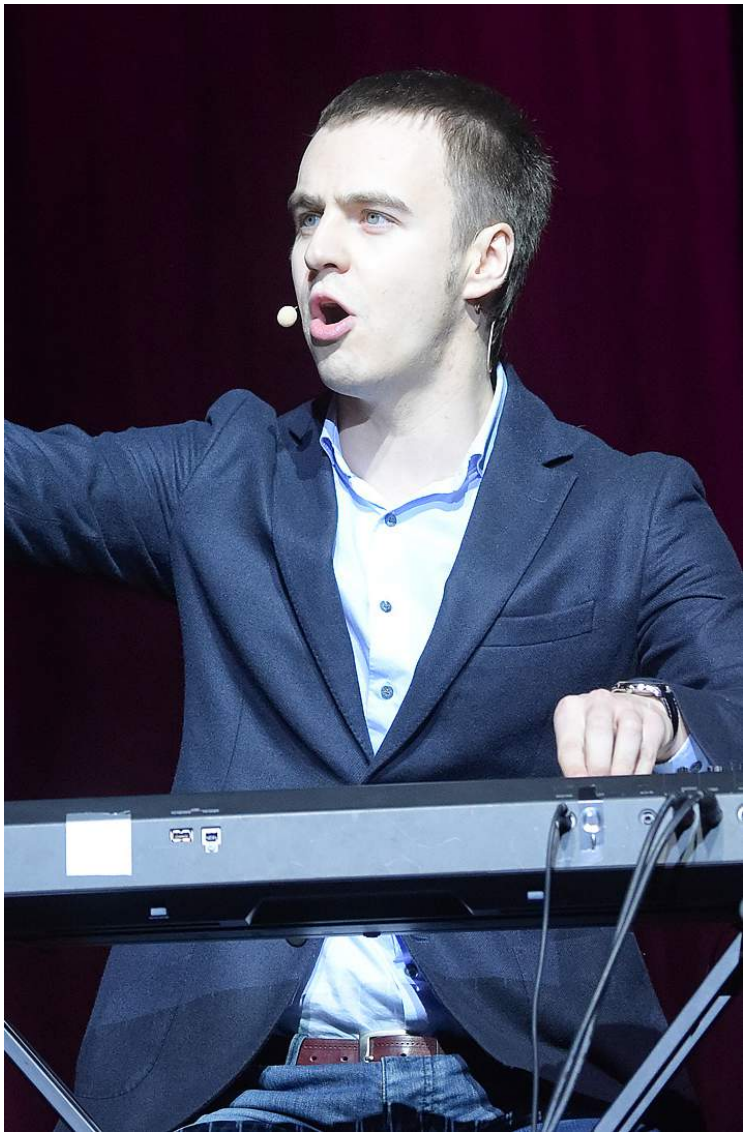

Концерт

Финал традиционно был отдан Руслану Белому, который также подготовил свои глубокомысленные и хлесткие размышления. Тема, которую выбрал комик, была сложна и обсуждаема – это текущая военная ситуация, политические события, патриотизм. И немного «секретной» информации, что называется «из первых уст» – о том, что из его выступлений вырезают из телеэфира. Завершил вечер Руслан одной провокационной шуткой, которая, вероятно, скоро будет услышана всей страной.

В своих позитивных впечатлениях сошлись многие зрители субботнего шоу: это так же здорово, как и по телевизору, только в обстановке реального присутствия любая шутка звучит в разы смешнее. Вот такая юмористическая магия!

Сценография

Специально к этому концерту были созданы уникальные декорации и светооформление. Концерт прошел на высшем уровне!

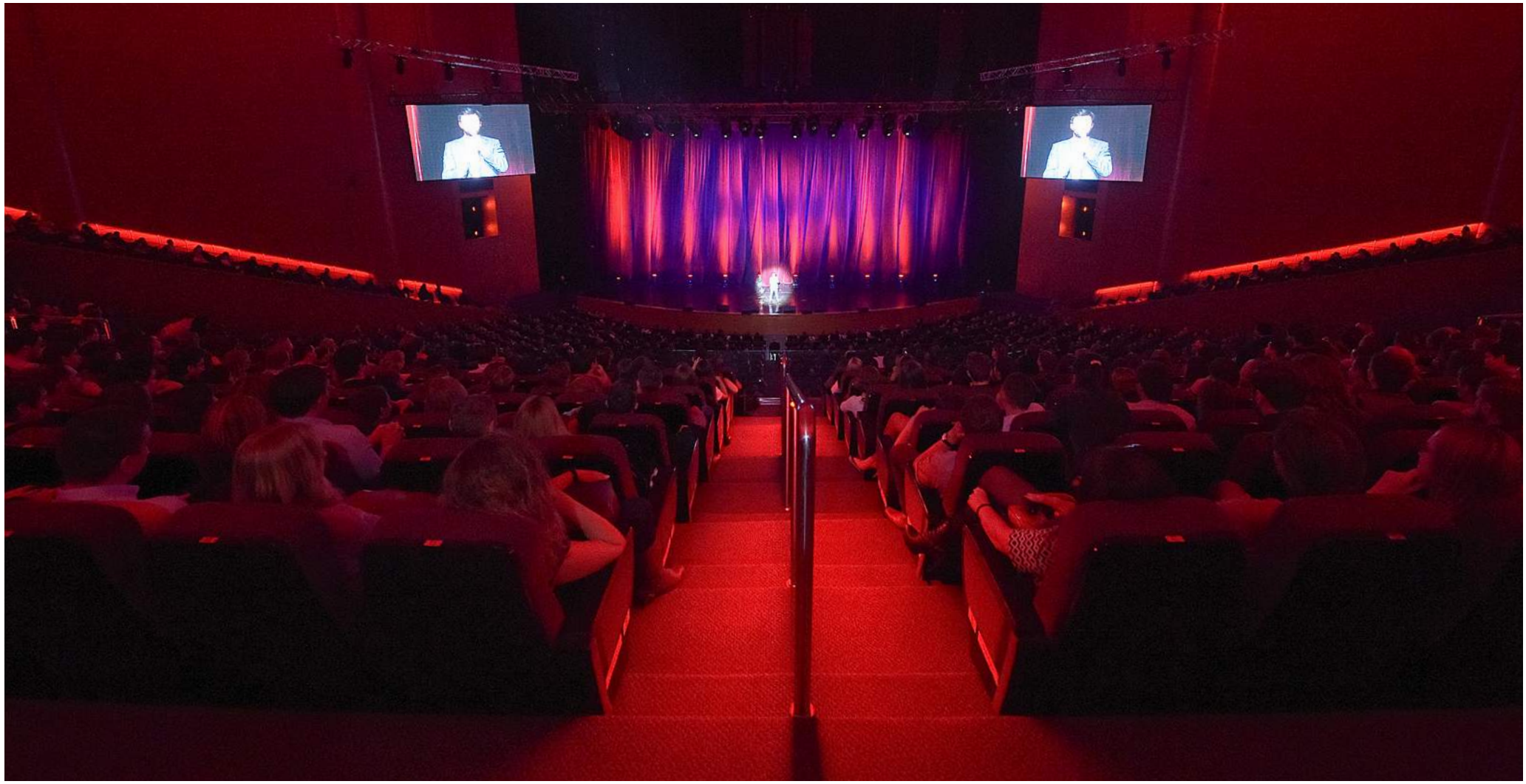

Спасибо нашим партнерам

102.5 FM COMEDY RADIO

ТНТ

COMEDY CLUB PRODUCTION

7дней.ru

Gismeteo прогноз погоды

Организатор

«МСМ Групп» — это ассоциация профессионалов в сфере развлечений и шоу-бизнеса. Синергия ведущих независимых концертно-промоутерских агентств, ведущих рекорд-лейблов, билетного агентства и специализированного рекламного агентства.

За время своего существования концертные агентства, входящие в структуру «МСМ Групп», подготовили и провели выступления лучших российских и зарубежных групп и исполнителей на лучших концертных площадках и стадионах, таких как: Спортивный Комплекс «Лужники», Спортивный Комплекс «Олимпийский», Государственный Кремлевский Дворец, Крокус Сити Холл, Московский Международный Дом Музыки, МХАТ им. Горького, клуб Arena Moscow и многих других.

www.msmgroup.ru

ООО «МСМ ГРУПП»

Организатор

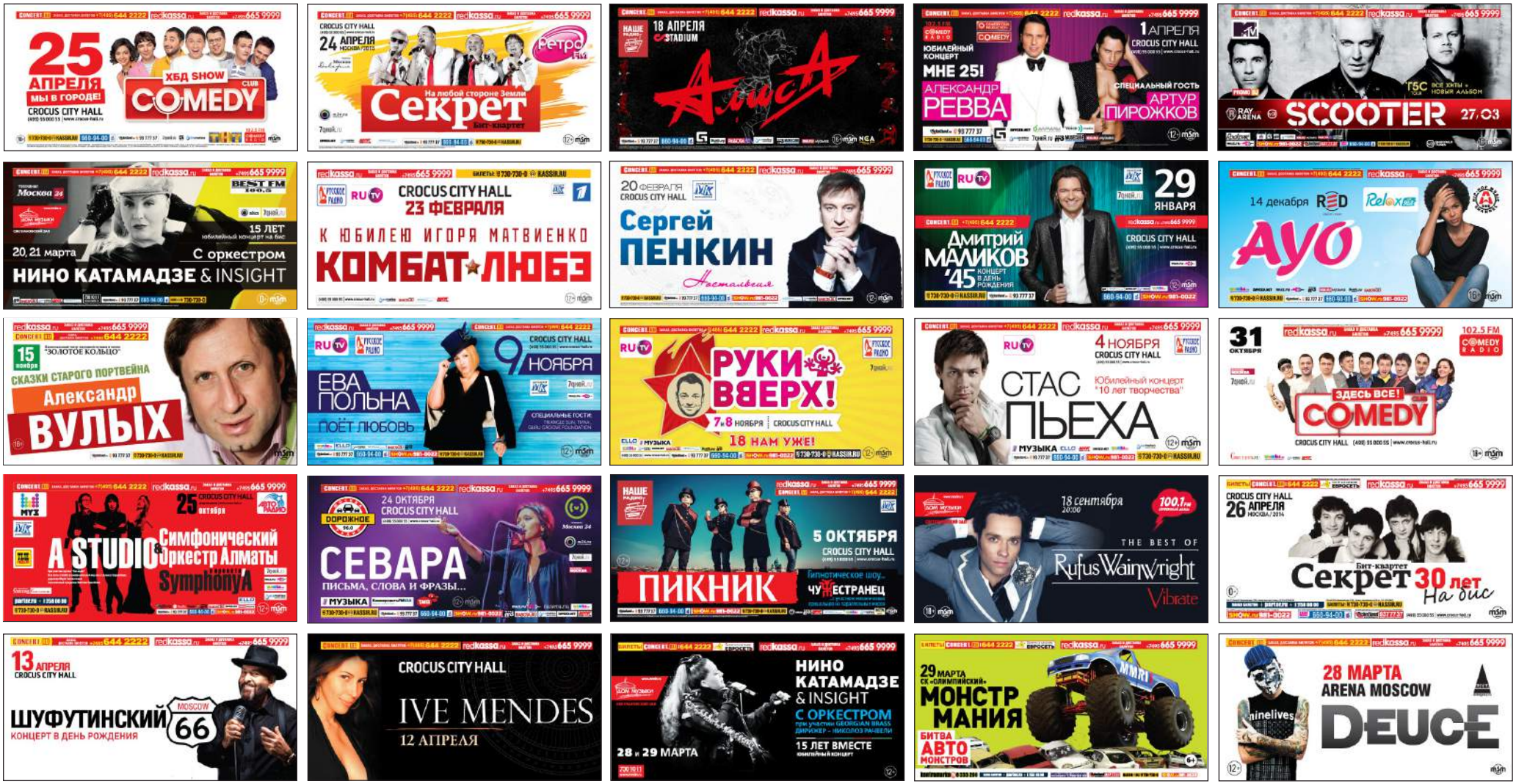

Организатор

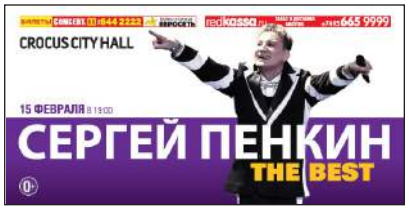

Организатор

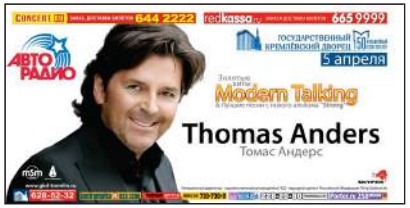

Фотографии с наших концертов

Фотографии с наших концертов

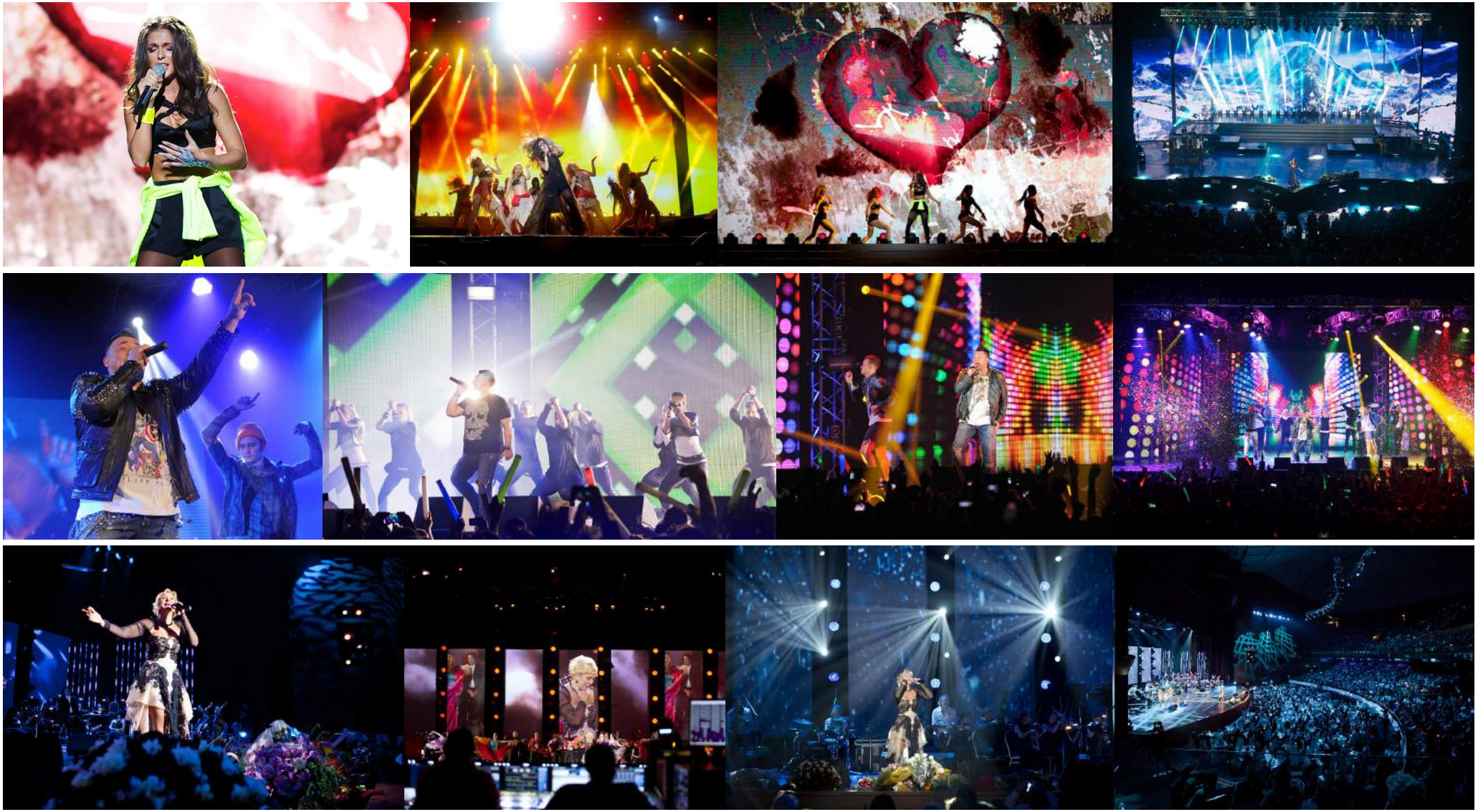

Фотографии с наших концертов

Фотографии с наших концертов

Фотографии с наших концертов

Фотографии с наших концертов

Фотографии с наших концертов

Контакты

ООО «МСМ ГРУПП»

Скрастин Александр
+ 7 985 231 88 08
skrastin@msmgroup.ru