3 ЧАСА ДРАЙВА!
ОТ РУКИ ВВЕРХ!

НА БИС!

РУКИ ВВЕРХ!

СЕРГЕЙ ЖУКОВ

ШОУ-БАЛЕТ STREET JAZZ

5,6 АПРЕЛЯ

ОТЧЕТ ПО ИТОГАМ КОНЦЕРТА

ARENA

arenamoscow.ru

ДАТА/МЕСТО

5 и 6 апреля в Arena Moscow состоялись мегааншлаговые концерты группы «Руки Вверх!» - «3 ЧАСА ДРАЙВА ОТ «РУКИ ВВЕРХ!». НА БИС!».

КОНЦЕРТ

Не прошло и полгода после того, как поклонники «Руки Вверх!» еле отошли от юбилейных концертов, как группа снова устроила трёхчасовые сольники! Желающих попасть на прошедшие в октябре 2011 года концерты было так много, что не всем хватило билетов. Поэтому «Руки Вверх!» вновь выступили в Москве два дня подряд с программой «НА БИС!».

Без сомнения, «Руки Вверх!» – это уникальная, феноменальная группа, до сих пор имеющая потрясающую популярность. Все выступления проходят с неизменным успехом, каждый концерт становится аншлагом. В 2011 году «Руки Вверх!» получили Музыкальную Премию телеканала RU.TV «Выбор поколения», как наиболее популярная и всеми любимая группа 90-х и Премию от Российской Индустрии Звукозаписи «Лучшая поп-группа 90-х!». На прошедших концертах в Arena Moscow Сергей Жуков и его команда в очередной раз доказали, что «Руки Вверх!» – это звезда которая не угасает, а наоборот с каждым днем становится все ярче и ярче!

КОНЦЕРТ

«Руки Вверх!» не перестают радовать своих поклонников и на каждом концерте преподносят неожиданные сюрпризы. В нынешнем концерте приняли участие специальные гости: «Вирус», «Краски», United Sexy Boyz («USB»), «Револьверс», Opium Project. Сергей Жуков впервые исполнил новую песню «А я тебя любил» со своим братом Михаилом Жуковым.

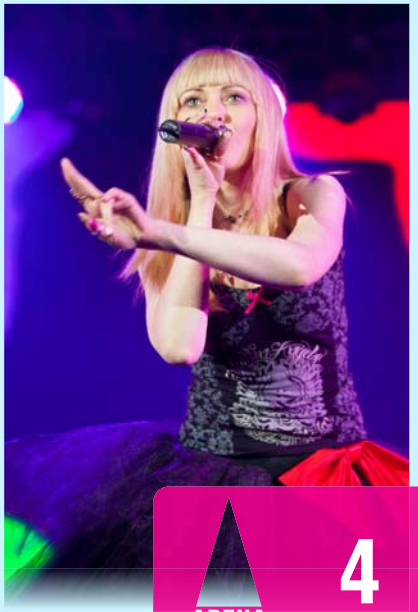

КОНЦЕРТ

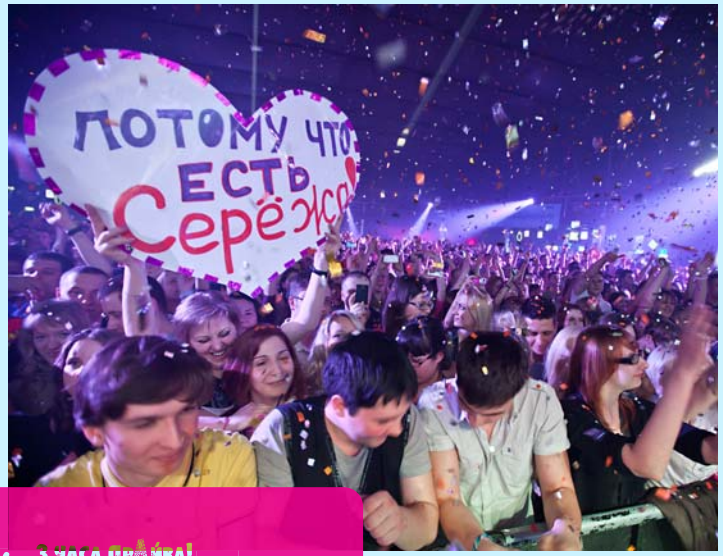

СЦЕНОГРАФИЯ

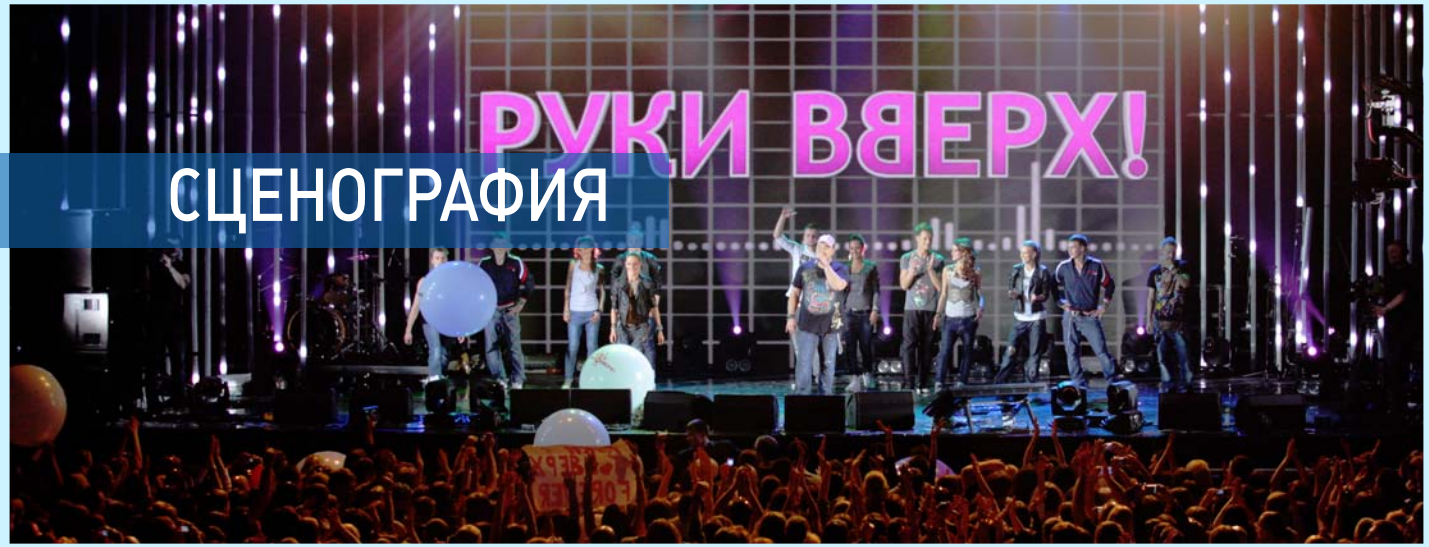

Программа концерта сопровождалась уникальным свето- и видеооформлением. Был разработан оригинальный дизайн сцены и декораций, потрясающее световое сопровождение и видеоарт.

Основной лейтмотив сценического видеоарта – архивные видео и фотографии группы «Руки Вверх!», нарезка клипов, лайв видео со съемок клипов, закулисья. На экране, состоящем из светодиодных шаров транслировались видеовставки анимированного логотипа «Руки Вверх!», футажи со словами из песен, видеофутажи, сопряженные с общим настроением песен.

СЦЕНОГРАФИЯ

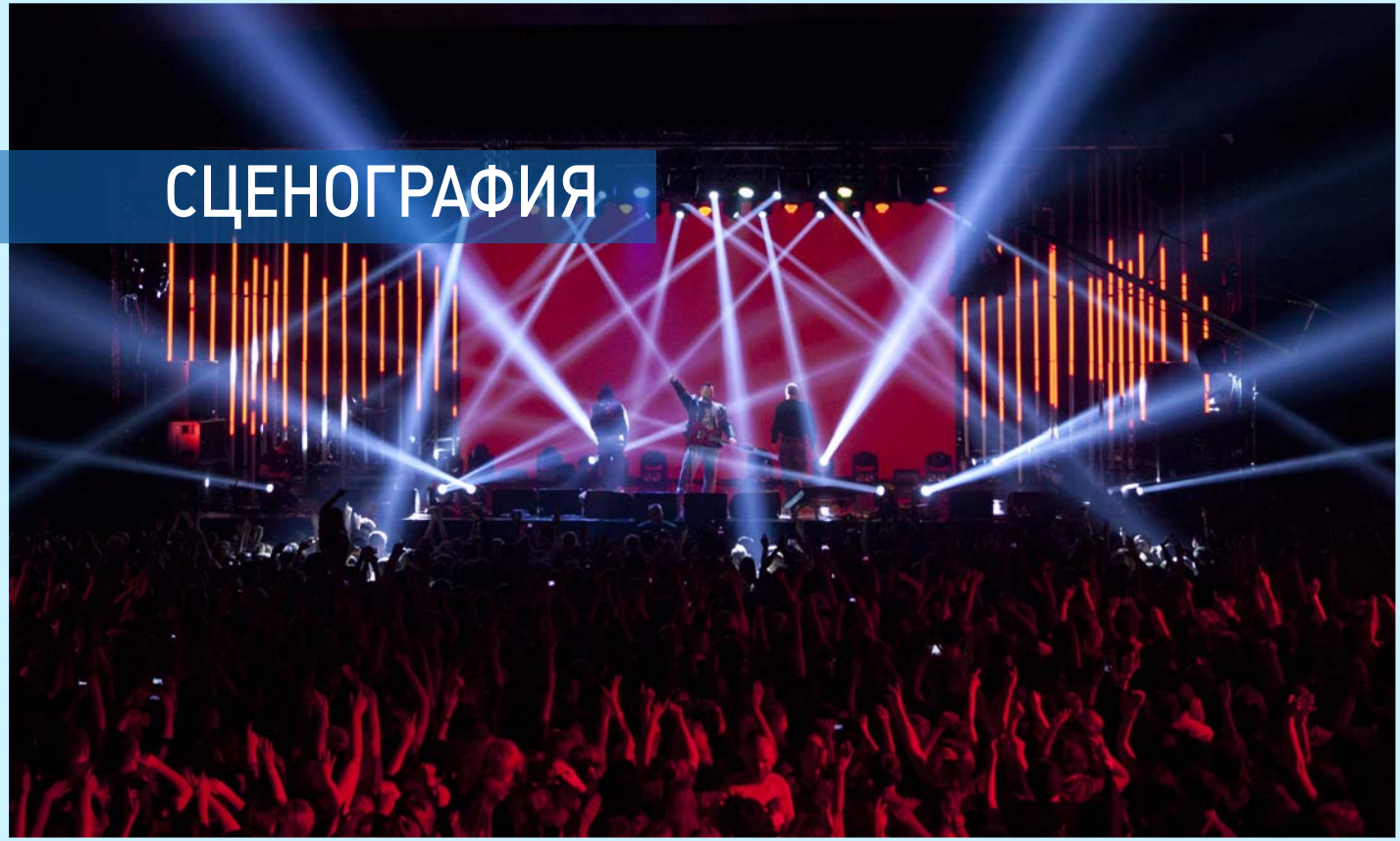

ТЕЛЕВИДЕНИЕ

6 апреля концерт «Руки Вверх!» был снят по заказу Муз-ТВ. Съемка проводилась в формате HD (High Definition) на 12 камер – это позволило получить изображение, подобное кинематографическому. HD является форматом съемки и монтажа с чрезвычайно высоким разрешением и качеством изображения. Используемые технологии позволили создать эффект присутствия на концерте. В апреле трансляция концерта пройдет на канале Муз-ТВ.

ИНФОРМАЦИОННЫЕ ПАРТНЕРЫ

РУССКОЕ РАДИО

MYZ

PASSION.RU

muz.ru

РУКИ ВВЕРХ LOUNGE & BAR
www.rvbar.ru

mamba

ОБЪЕКТИВНО О ЗВЕЗДАХ ПАПАРАЦЦИ

15 ЛЕТ ВАШ ДОСУГ VASHDOSUG.RU

101 RADIO ONLINE WWW.101.RU

NEWSmusic.RU

TV 2.0

LYDI.RU НОВОСТНОЙ ИНТЕРНЕТ-ПОРТАЛ

[Republika] сеть фитнес республик

КОФЕ ХАУЗ

ОРГАНИЗАТОРЫ

«MCM» – это ассоциация профессионалов с сфере развлечений и шоу-бизнеса. Синергия ведущих независимых концертно-промоутерских агентств, ведущих рекорд-лейблов, билетного агентства и специализированного рекламного агентства.
За время своего существования концертные агентства, входящие в структуру «MCM», подготовили и провели выступления лучших российских и зарубежных групп и исполнителей на лучших концертных площадках и стадионах, таких как: Спортивный Комплекс «Лужники», Спортивный Комплекс «Олимпийский», Государственный Кремлевский Дворец, Крокус Сити Холл, Московский Международный Дом Музыки, МХАТ им. Горького, клуб ARENA MOSCOW и многих других.